一九一九年二月五日
第六十六號

誠報

本畫報每月兩冊

出版地址在後頁
定價每冊大洋五分

大英國皇帝著英國海軍總司令制服所攝之影此次德奧之敗英國海軍之功爲大故德海軍歸降於英海軍

勝利法軍重入其固有之亞爾薩斯省

法國第四軍馬兵入亞爾薩斯省首府斯德拉斯堡

法軍古羅將軍正式入斯德拉斯堡人民塞道歡呼以迎之

德奧之大敗

意大利軍隊入佔奧國西省的羅爾之名城德倫德

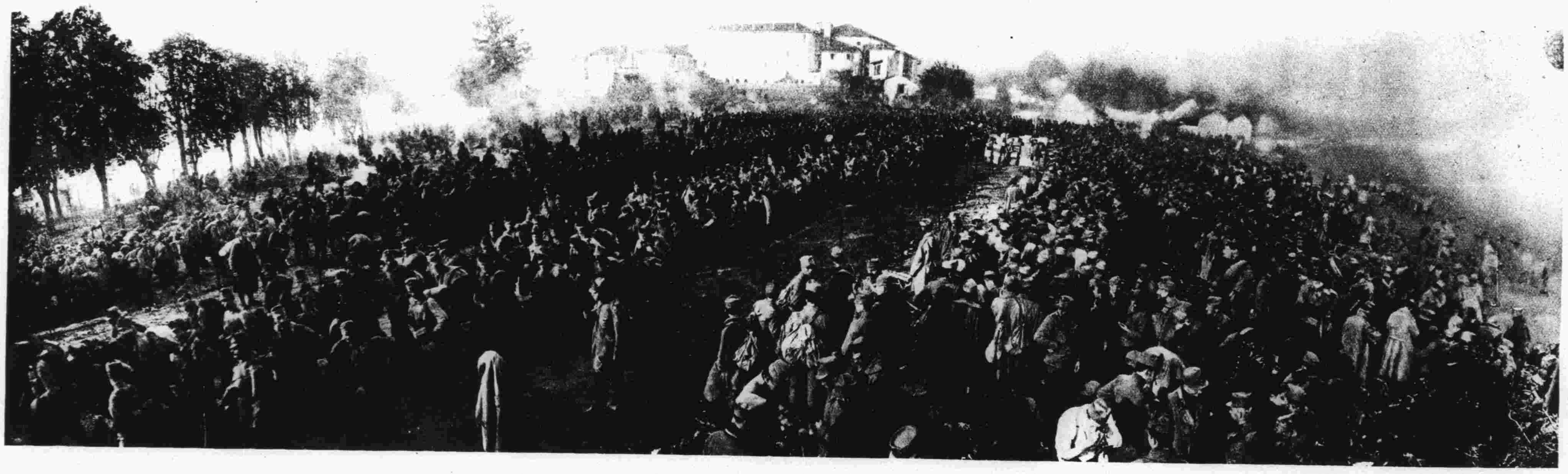

此圖示數千被擒之奧兵匈奧之大敗於此可見矣

美國步軍及砲軍入普魯士西方古城德里佛斯

德軍降伏後英國

馬軍入普魯士之馬爾美地

馬兵入斯帕城德軍未

數十萬德囚之一部

英軍所取無數德砲之一部

步軍奏樂由比境入德境圖中

大軍進發入德境

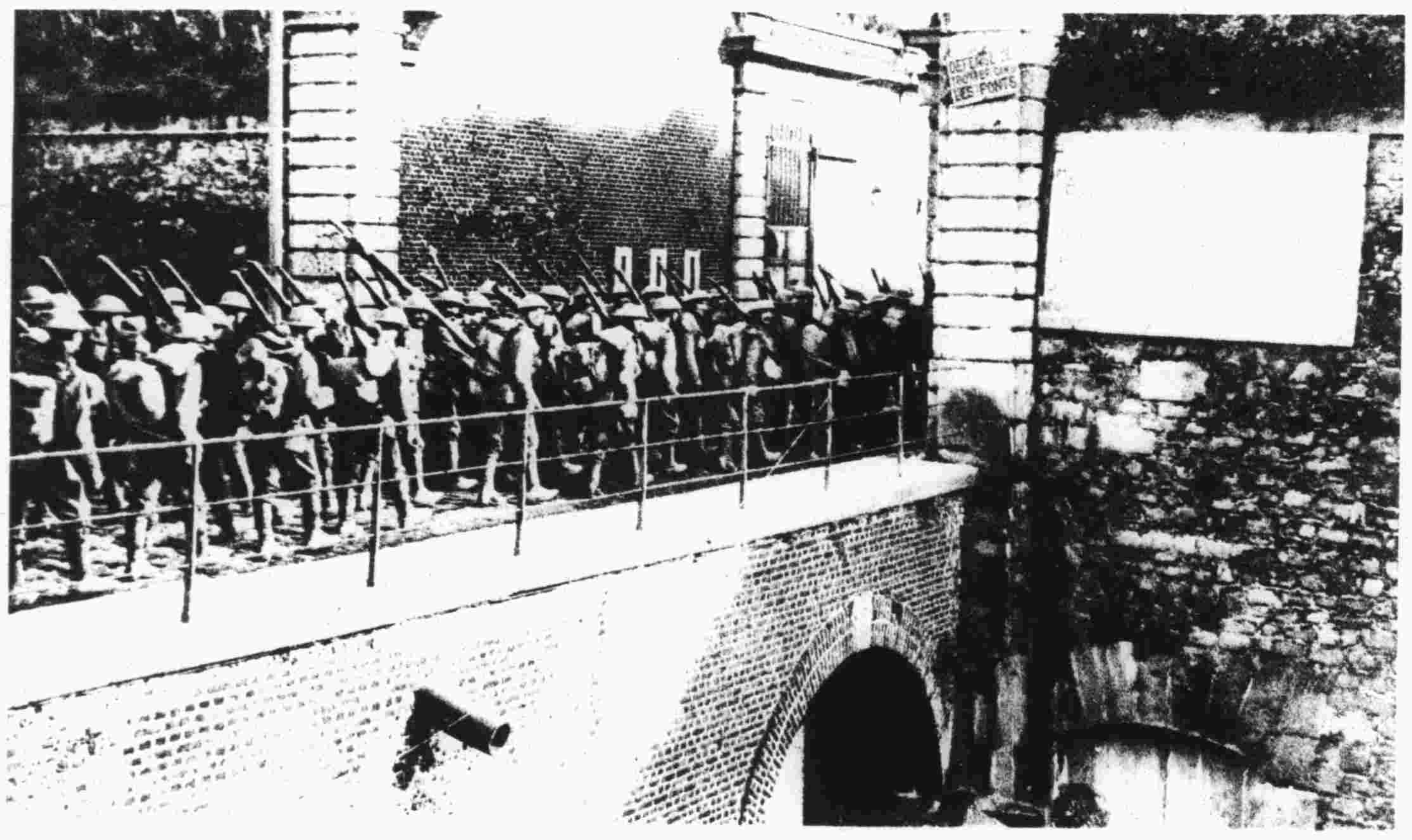

英軍入攻取之砲臺

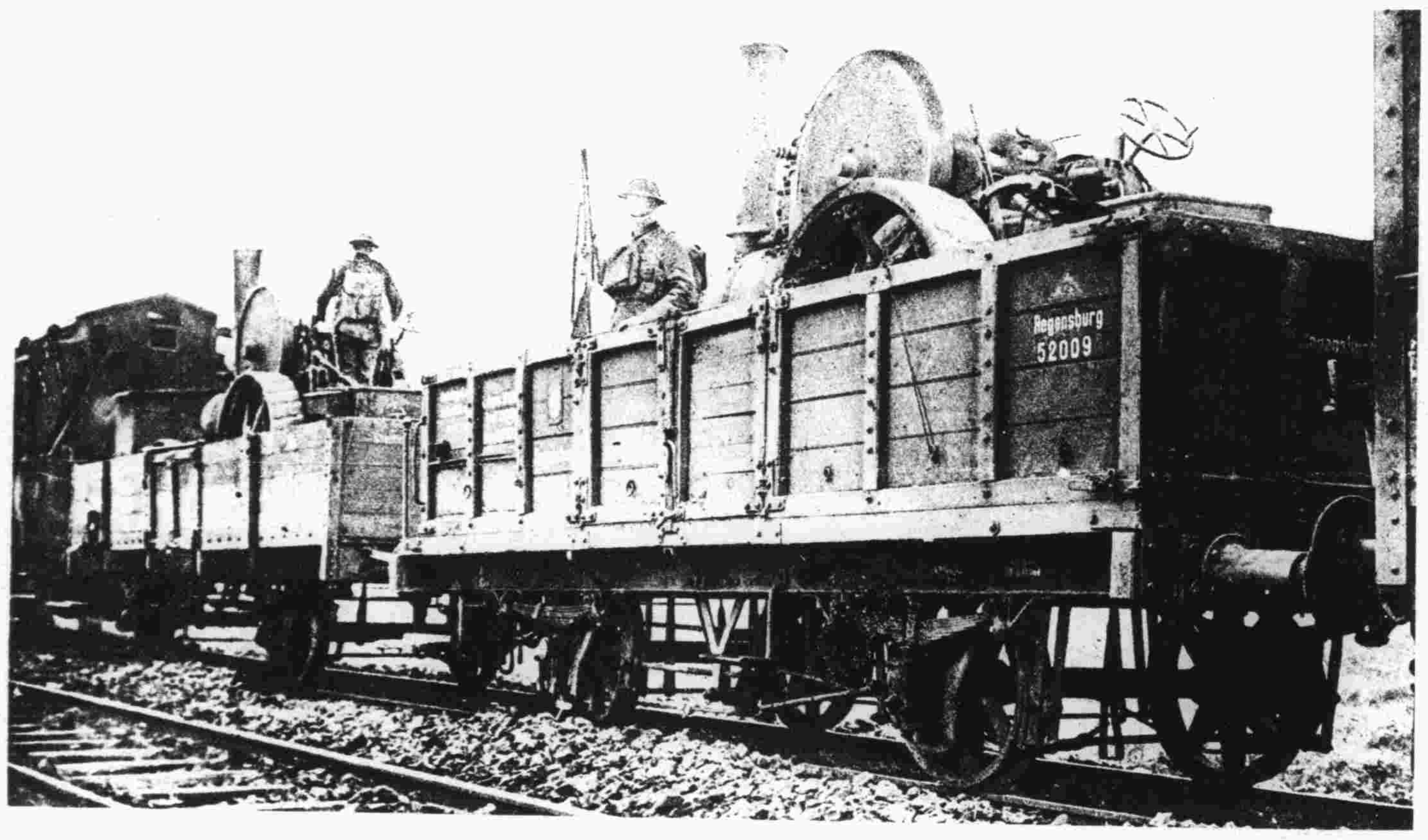

兵士防守攻取之汽機

英軍進攻時所取數千德砲之一斑

未降時其總司令部駐此

圖中條紋之柱即二國交界處也

英法隔海相對、轉運輜重人員、換易舟車、諸多不便、故英國於戰時造一大海港里區玻羅於東南隅、火車可自陸開行上船、船至對岸、又可自舟直接開行登陸、交通便利、轉輸迅速、誠大工程也

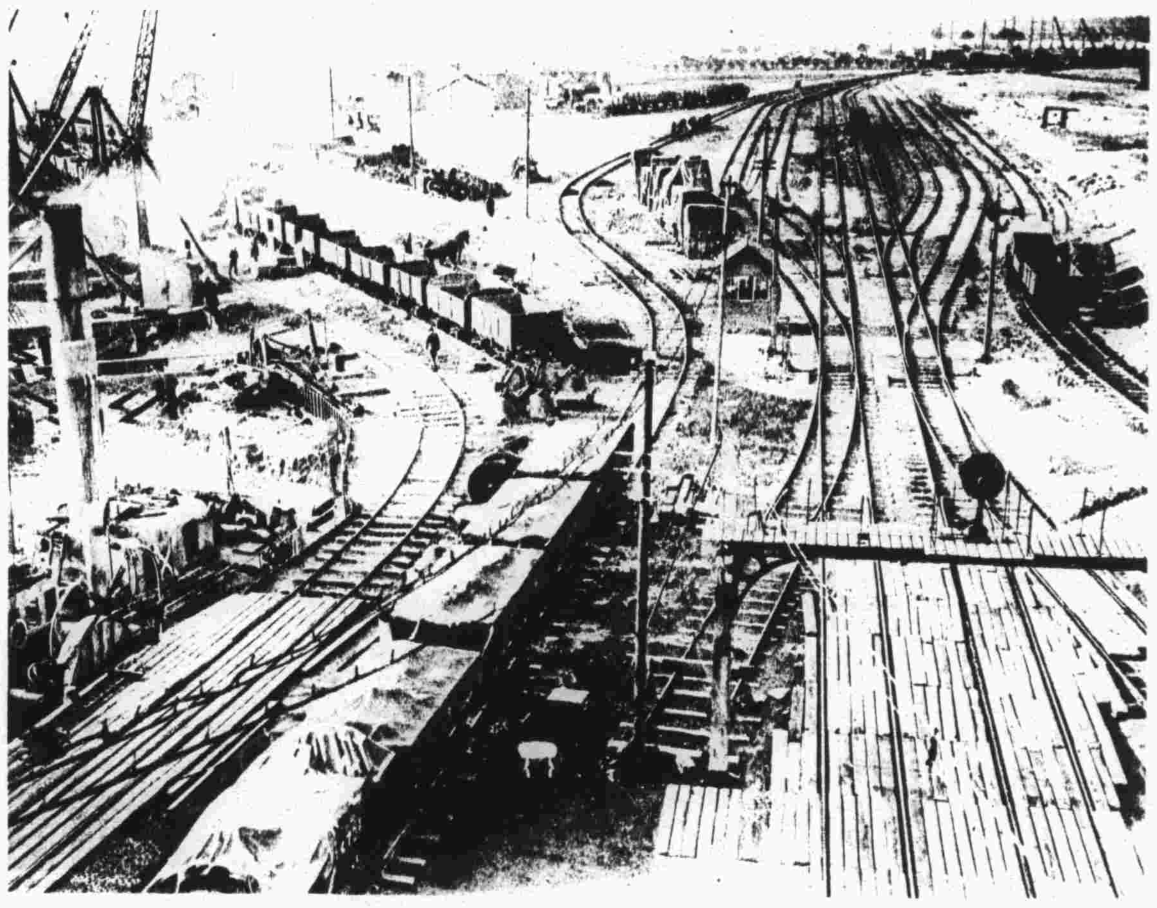

鐵道線之達渡頭者密布如棋局

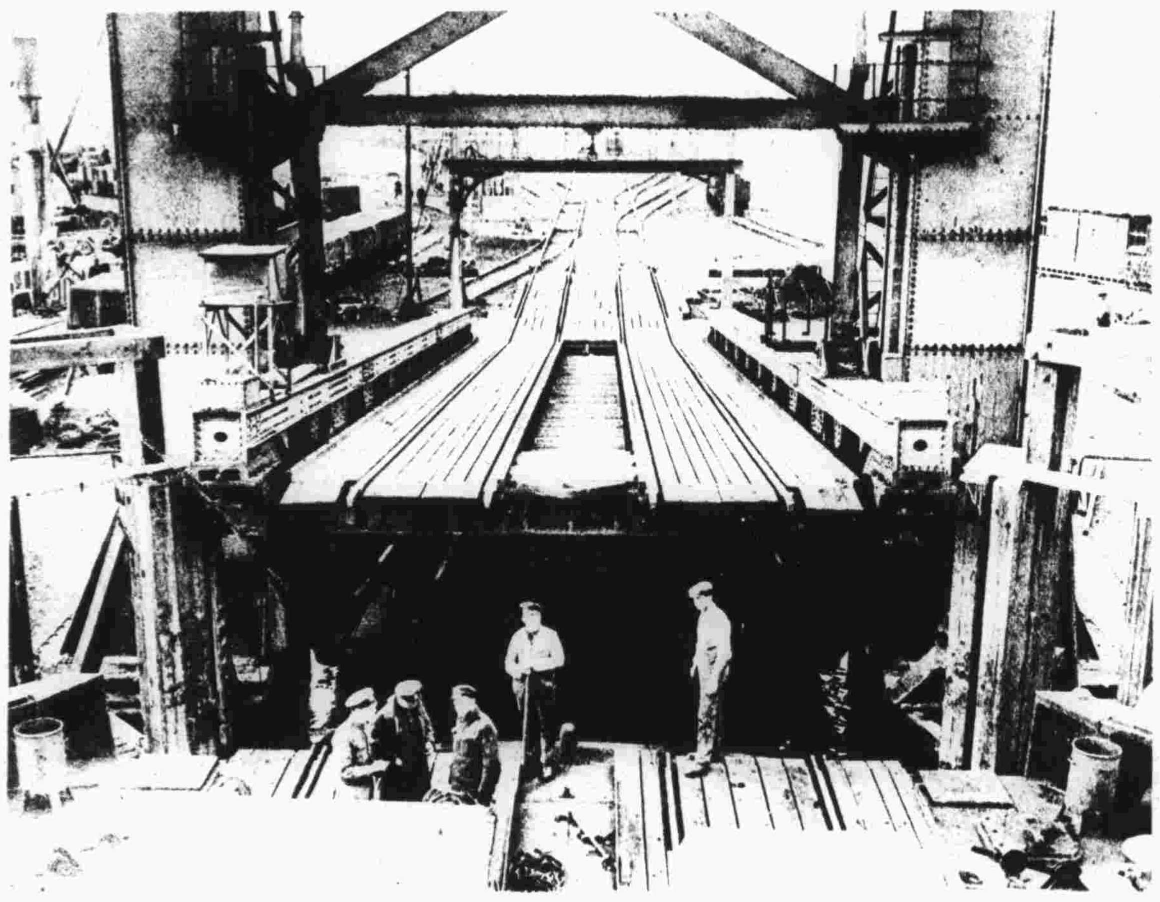

此圖示滿載之火車自陸地鐵道開上渡船甲板

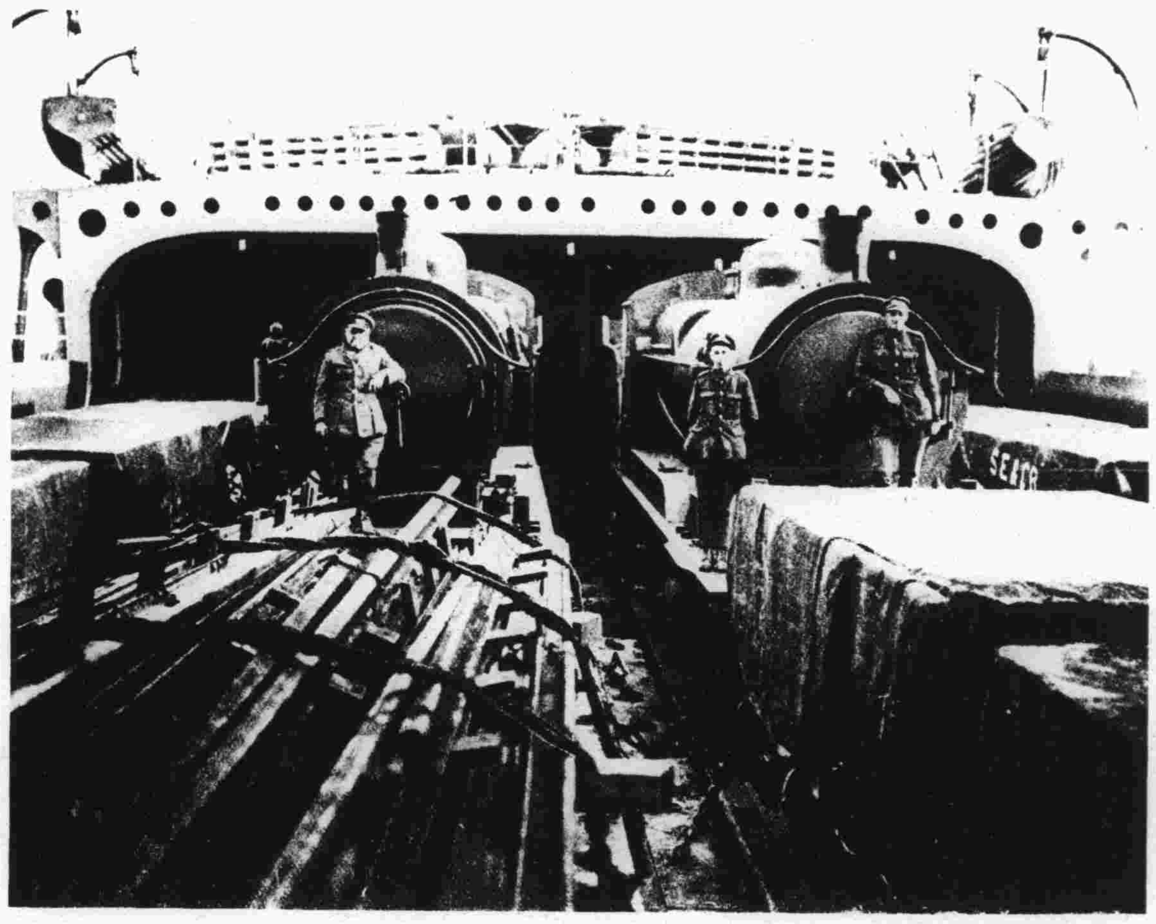

車頭二架及其所載之物在一渡船上

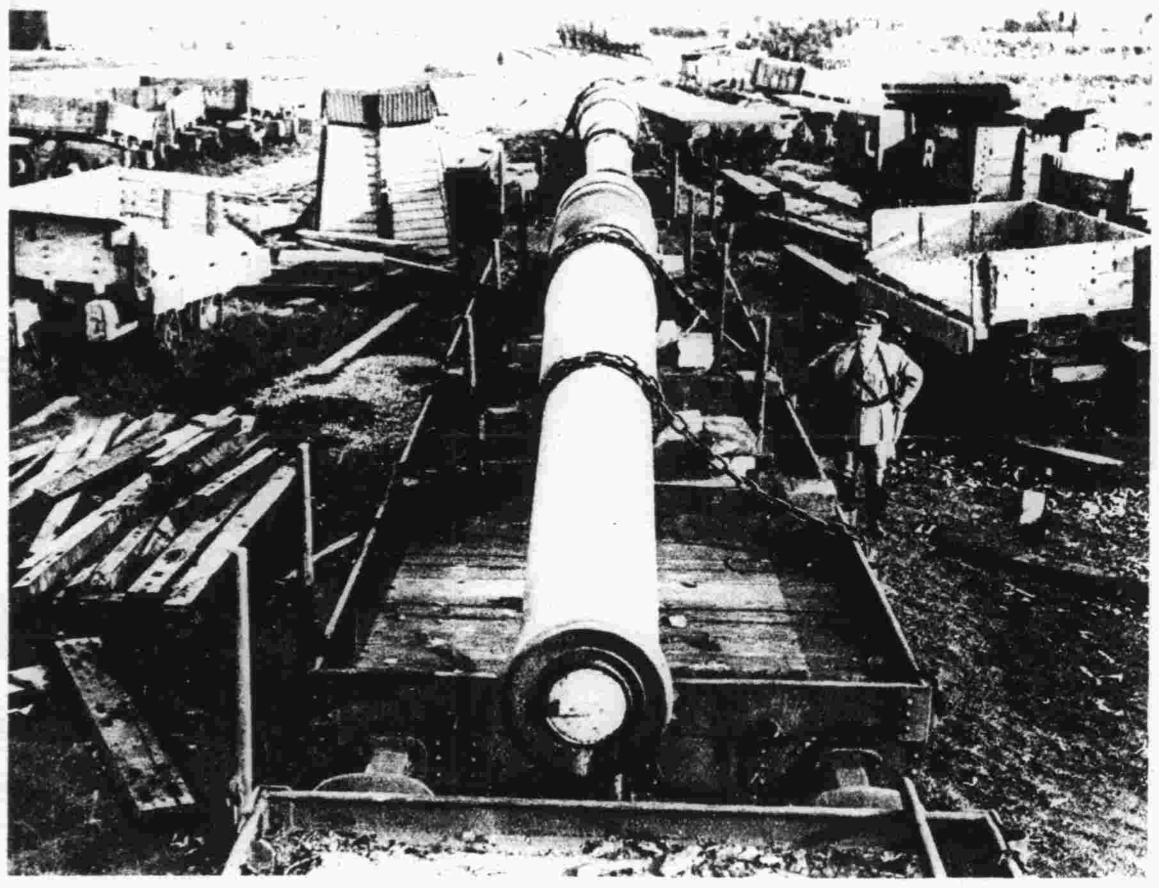

鐵道貨車載十二寸口徑砲開行上渡船

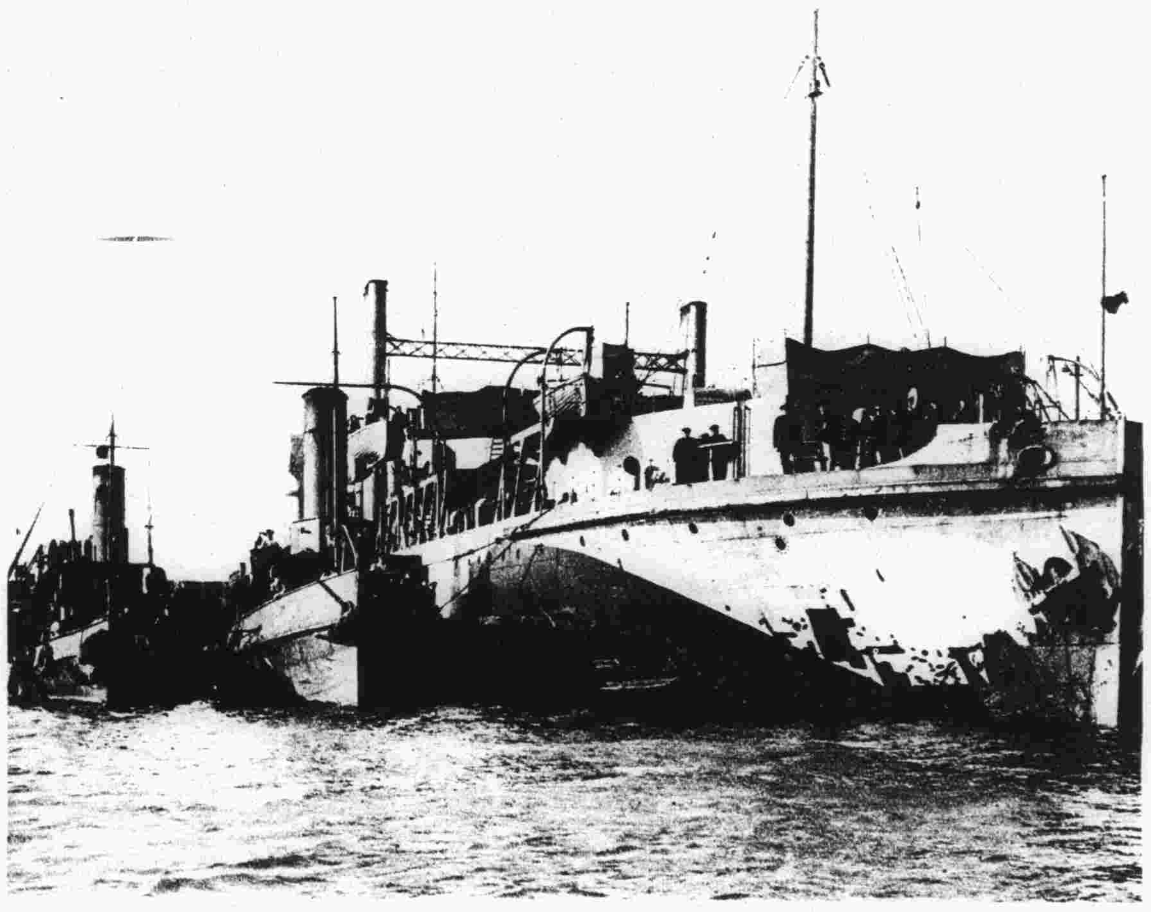

此種渡船之船首

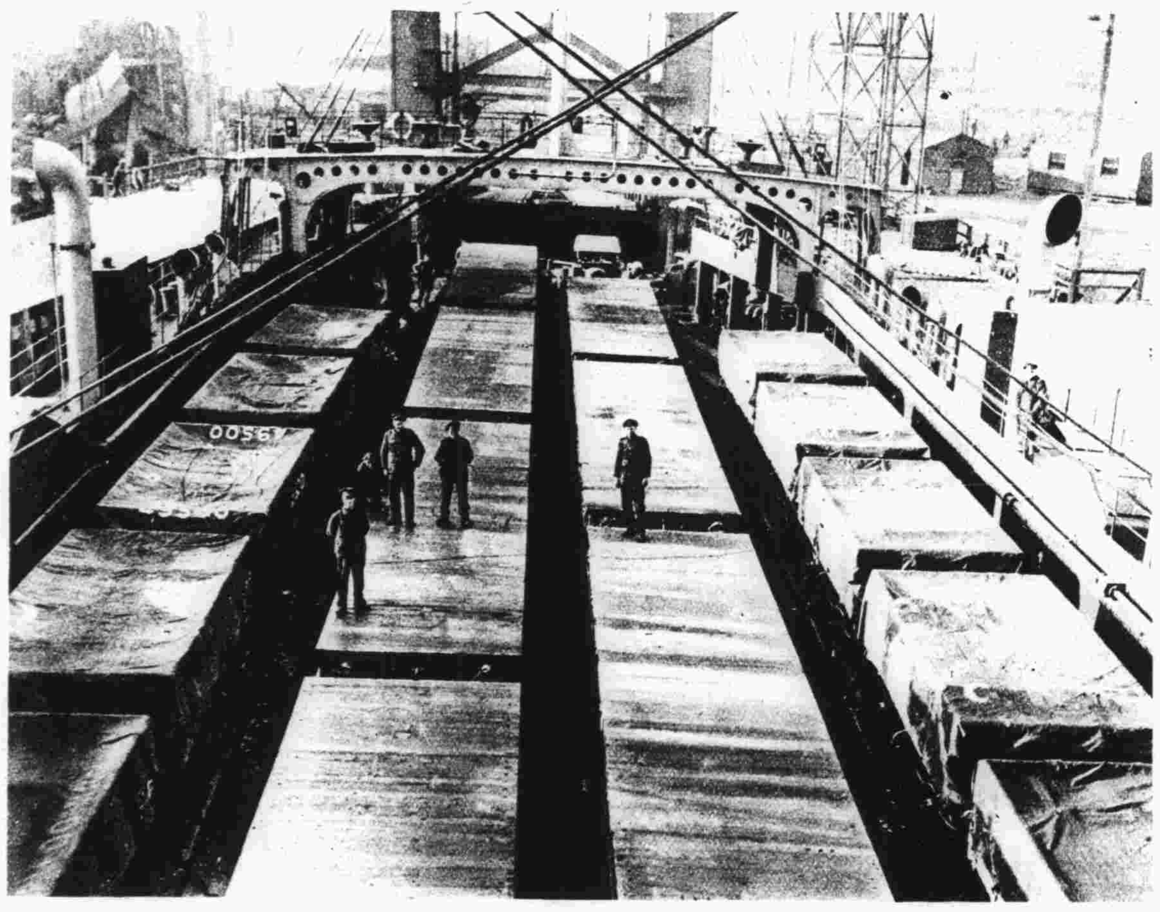

渡船甲板及其所載火車四節之圖

在法之華工隊

工人至營帳

工人營中之一圖

工人隊出發往工場

華工隊中之弁目

工人及弁目進行於法國道路中

工人休息於道旁

聯軍戰敗德人

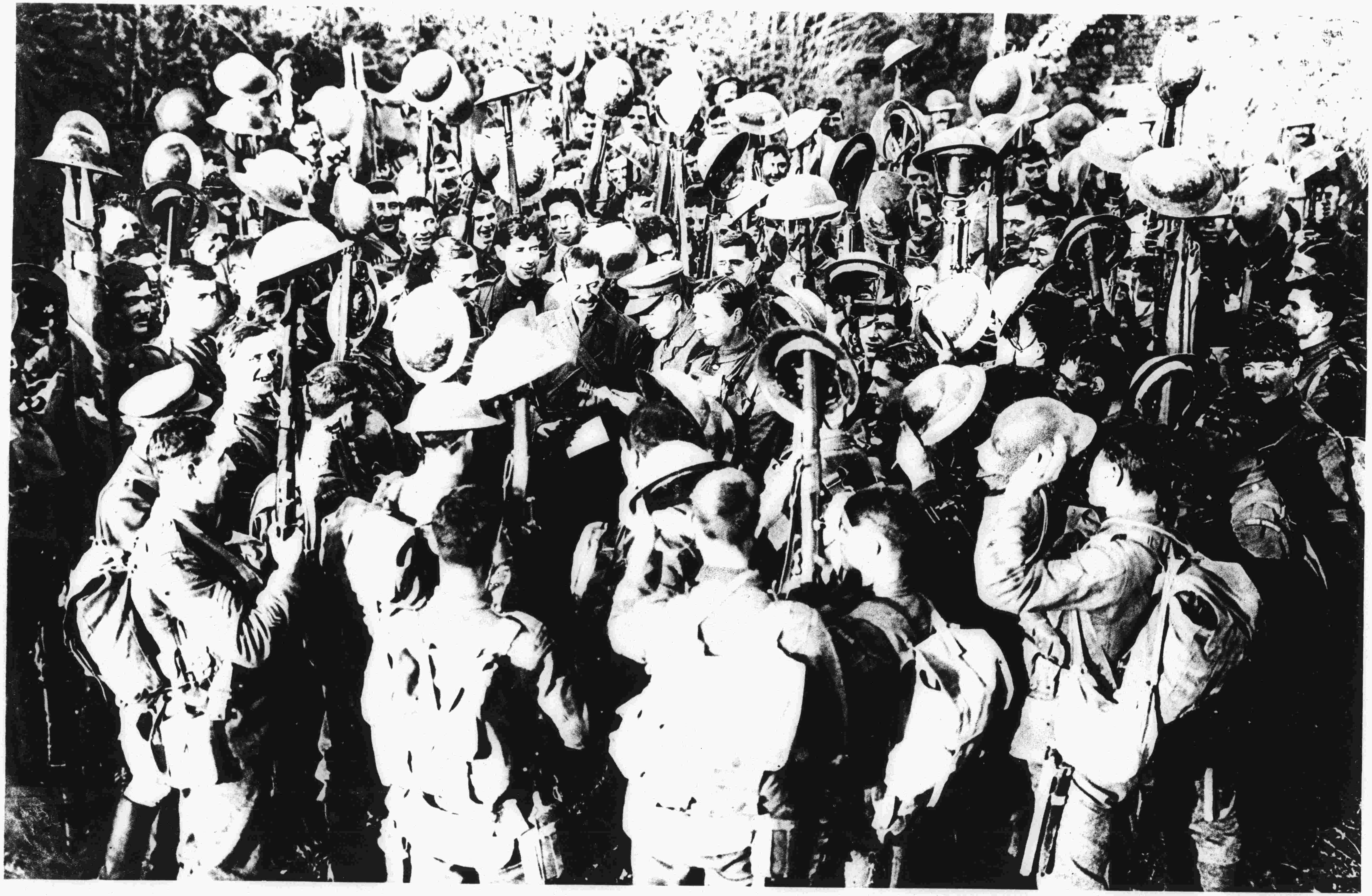

英軍士聞德軍悉降揚聲歡呼

凡於報件寄海發書司交報筆要本可在公訂
關本函請上別圖公轉本主爲又報選此司購